

Rapport de repérage des matériaux et produits contenant de l'amiante avant réalisation de travaux dans un immeuble bâti

(Arrêté du 16 Juillet 2019 et Norme NF X 46-020 : Août 2017)



SOCOTEC



Bien concerné

5 Square P. Merimee - Logement 1 - R+2 - ESC CB
77000 MELUN

Propriétaire

HABITAT 77-OPH DE SEINE ET MARNE
10 AVENUE CHARLES PEGUY
77000 MELUN

Donneur d'ordre

HABITAT 77-OPH DE SEINE ET MARNE
10 AVENUE CHARLES PEGUY
77000 MELUN

CONCLUSION DU RAPPORT :

Dans le cadre de la mission objet du présent rapport, **il a été repéré des matériaux et produits contenant de l'amiante.**

Date du rapport : 06/03/2020

Date de visite : 21/02/2020

Fait à : VILLEPINTE

Référence du dossier : Diffus OPH77

Référence du rapport :

13LCB0201 06/03/2020 - 04:38

Nombre de prélèvements : 9

Auteur du rapport : ahmed HOURIA

Fonction : Opérateur de repérage

Certificat de compétence : n° 8162897

Délivré par : Bureau Véritas Certification

Contrat d'assurance :

AXA France
313 Terrasses de l'Arche
92727 NANTERRE CEDEX

Le présent rapport et ses annexes forment un tout indissociable dont il ne peut être fait état, vis-à-vis de tiers, que par publication ou communication in extenso.

SOMMAIRE

I. PROGRAMME ET PERIMETRE DU REPERAGE	3
1. PROGRAMME DES TRAVAUX DU DONNEUR D'ORDRE.....	3
2. PERIMETRE DU REPERAGE.....	4
II. CONCLUSIONS	5
III. OBJET DE LA MISSION	6
1. DESCRIPTION PRECISE DE L'IMMEUBLE	6
2. PARTIES D'IMMEUBLE VISITEES	6
IV. DEROULEMENT DE LA MISSION	7
1. PRESTATIONS REALISEES.....	7
2. CONDITIONS DE REALISATION DU REPERAGE	7
3. PERSONNES PRESENTES LORS DE LA VISITE	8
4. INFORMATIONS COMPLEMENTAIRES SUR LA VISITE.....	8
V. RESULTATS DETAILLES DU REPERAGE	9
1. MATERIAUX OU PRODUITS CONTENANT DE L'AMIANTE.....	9
2. LISTE DES MATERIAUX ET PRODUITS NE CONTENANT PAS D'AMIANTE	10
VI. OBLIGATIONS CONSECUTIVES AUX TRAVAUX DE RETRAIT OU DE CONFINEMENT	12
ANNEXE 1 - FICHE D'IDENTIFICATION	13
ANNEXE 2 - PV ANALYSES	16
ANNEXE 3 - AUTRES DOCUMENTS	19
ANNEXE 4 - CERTIFICAT DE COMPÉTENCES	20
ANNEXE 5 - ATTESTATION D'ASSURANCE	21
ANNEXE 6 - PLANS / CROQUIS	23

I. PROGRAMME ET PERIMETRE DU REPERAGE

1. PROGRAMME DES TRAVAUX DU DONNEUR D'ORDRE

HABITAT 77 - oph de seine et marne		PAGE N° 1
NOM ET ADRESSE DE L'EXPÉDITEUR HABITAT 77 - oph de seine et marne ANT. MELUN PORTE BRIE 10 AVENUE CHARLES PEGUY CS 90074 77002 MELUN CEDEX Tél : 01 64 14 11 11 Siret : 27770001900015		BON DE TRAVAUX 2020 2867 SOCOTEC DIAG (EXPERT HABITAT) 33 BIS BOULEVARD GAMBETTA 3EME ETAGE 78300 POISSY Téléphone 0321734144
Réf. fournisseur F / 5149 Marché n° 2017 4473 1 Provenance Objet HONORAIRES	SERVICE SCE MELUN PORTE BRIE ÉMETTEUR GONCALVES-MOREIRA KETLELINNE	
LOCALISATION Programme 13 MELUN - MONTAIGU Tranche 3 Ensemble Q000 Escalier CB Étage 02 Logement 1 Module 13LCB0201 Retrait des clés CHEZ LE GARDIEN		
ADRESSE 5 SQUARE P. MERIMEE 77000 MELUN		

DÉLAI D'EXÉCUTION 7 JOURS **PÉRIODE DU** 12-02-2020 **AU** 18-02-2020

ARTICLE	DÉSIGNATION	QUANTITÉ	PRIX UNITAIRE H.T.	TOTAL H.T.
AMI46	REPERAGE AMIANTE AVANT TRAVAUX - TVX D'ENTRETIENS OU RÉPARATIONS ENTRE 1 A CONTACTER GARDIEN 06 88 40 91 56	1,00	5,00	5,00
AMI73	ANALYSE EN LABORATOIRE - ANALYSE MET ANALYSE DE 1 A 10 PRELEVEMENTS ISSUS DOUBLAGE MUR LOGGIA + PEINTURE PLAFOND SDB + FAIENCE CUISINE	8,00	48,00	384,00
TOTAL H.T.				389,00
H.T. ACTUALISE				
COEFFICIENT REGIONAL				
RABAIS				
TOTAL H.T.				
T.V.A. 20,00 %				77,80
TOTAL T.T.C.				466,80

AFFECTATION BUDGÉTAIRE		CODES STRUCTURE ET SCHÉMA : TECHNI			MONTANT T.T.C.
CODE BUDGET	RUBRIQUE	INSTANCES	LIBELLÉ DU POSTE BUDGÉTAIRE		
1 HONAMIA	A760	AME2	ME2	HONORAIRES DIAG AMIANTE	466,80

AFFECTATION ANALYTIQUE		RÉFÉRENCES PATRIMOINE	RÉFÉRENCES OCCUPANT	MONTANT T.T.C.
CODE BUDGET				
1 HONAMIA		13 3 Q000 CB 13LCB0201	L 9927129	466,80

Voir en page 2 la suite du BON DE TRAVAUX 2020 2867

ORIGINAL À CONSERVER PAR LE DESTINATAIRE

HABITAT 77 - oph de seine et marne		PAGE N° 2
		BON DE TRAVAUX 2020 2867
		Édité le 12-02-2020
		Le Service Émetteur 

ACCUSÉ DE RÉCEPTION À RETOURNER AU RESPONSABLE D'ANTENNE DÈS LA FIN DE L'EXÉCUTION DES TRAVAUX			
JE SOUSSIGNÉ		CERTIFIE QUE LES RÉPARATIONS FAISANT L'OBJET DU B.T. 2020 2867	
ONT BIEN ÉTÉ EFFECTUÉES PAR L'ENTREPRISE		LE	
HEURE D'ARRIVÉE :	SIGNATURE DU LOCATAIRE	SIGNATURE DU REPRÉSENTANT	POUR L'ENTREPRISE
HEURE DE DÉPART :			

ORIGINAL À CONSERVER PAR LE DESTINATAIRE

2. PERIMETRE DU REPERAGE

Pièces concernées	Travaux	Ouvrages ou composants de la construction	Partie d'ouvrage ou de composant à inspecter ou à sonder	Remarques particulières
	Selon BT			

II. CONCLUSIONS

Dans le cadre de la mission objet du présent rapport, **il a été repéré des matériaux et produits contenant de l'amiante.**

Pièce et Etage	Ouvrage ou composant de la construction	Localisation	Partie d'ouvrage ou de composant à inspecter ou à sonder	Identification	Justification
Entrée - R+2	Autres	Sol	Revêtement souple	P001 (Fr1)	RESULTAT ANALYSE
Entrée - R+2	Autres	Sol	Revêtement souple	P001 (Fr4)	RESULTAT ANALYSE
Entrée - R+2	Autres	Sol	Revêtement souple	P001 (Fr3)	RESULTAT ANALYSE
Cellier - R+2	Autres	Sol	Revêtement souple	P001 (Fr4)	ZPSO
Cellier - R+2	Autres	Sol	Revêtement souple	P001 (Fr3)	ZPSO
Cellier - R+2	Autres	Sol	Revêtement souple	P001 (Fr1)	ZPSO
Chambre 1 - R+2	Autres	Sol	Revêtement souple	P001 (Fr4)	ZPSO
Chambre 1 - R+2	Autres	Sol	Revêtement souple	P001 (Fr3)	ZPSO
Chambre 1 - R+2	Autres	Sol	Revêtement souple	P001 (Fr1)	ZPSO
Chambre 2 - R+2	Autres	Sol	Revêtement souple	P001 (Fr4)	ZPSO
Chambre 2 - R+2	Autres	Sol	Revêtement souple	P001 (Fr3)	ZPSO
Chambre 2 - R+2	Autres	Sol	Revêtement souple	P001 (Fr1)	ZPSO
Dégagement - R+2	Autres	Sol	Revêtement souple	P001 (Fr1)	ZPSO
Dégagement - R+2	Autres	Sol	Revêtement souple	P001 (Fr4)	ZPSO
Dégagement - R+2	Autres	Sol	Revêtement souple	P001 (Fr3)	ZPSO
Séjour - R+2	Autres	Sol	Revêtement souple	P001 (Fr3)	ZPSO
Séjour - R+2	Autres	Sol	Revêtement souple	P001 (Fr1)	ZPSO
Séjour - R+2	Autres	Sol	Revêtement souple	P001 (Fr4)	ZPSO

JP : Jugement Personnel, ZPSO : Zone présentant des similitudes d'Ouvrage, Fr : Fraction définie par le laboratoire, se référer aux PV d'analyse

III. OBJET DE LA MISSION

Le présent rapport est destiné à constituer le rapport de **repérage de l'amiante avant certaines opérations dans les immeubles bâtis**.

La mission confiée par le donneur d'ordre à SOCOTEC est réalisée dans le respect de l'arrêté du 16 Juillet 2019 relatif au repérage de l'amiante avant certaines opérations dans les immeubles bâtis et le présent rapport comporte :

1. L'identification de la mission de repérage (repérage amiante avant travaux) et son périmètre (programme détaillé des travaux projetés par le donneur d'ordre) ;
2. L'identification complète de l'immeuble concerné : dénomination, adresse complète, date du permis de construire ou, le cas échéant, date de construction, fonction principale du bâtiment (exemple : habitation, bureaux) et tout autre renseignement permettant d'identifier avec certitude le bâtiment concerné ;
3. Le programme et le périmètre de repérage définis par l'opérateur de repérage ;
4. L'identification complète des différents intervenants et parties prenantes (opérateur ayant réalisé le repérage, propriétaire de l'immeuble bâti et commanditaire de la mission de repérage si celui-ci n'est pas le propriétaire) ;
5. La ou le(s) date(s) d'exécution du repérage et la date de signature du rapport de repérage ;
6. Le cas échéant, les dates, références et principales conclusions des rapports précédemment réalisés ;
7. La liste et la localisation des matériaux et produits repérés mentionnant pour chacun d'eux la présence ou l'absence d'amiante et le ou les critères ayant permis de conclure et, en cas de conclusion de présence d'amiante, l'estimation de la quantité ;
8. L'identification de l'opérateur ayant réalisé le repérage ;
9. L'obligation faite au propriétaire de l'immeuble bâti concerné par la mission de repérage de conservation et de transmission de ce rapport, conformément aux exigences de l'article 11 ;
10. En annexes : plan et croquis de l'immeuble bâti avec localisation des sondages faisant suite à des investigations approfondies ou à l'utilisation d'outil de mesure, des prélèvements d'échantillon et des matériaux et produits contenant de l'amiante identifiés ; rapports d'essais de laboratoire ; copie du certificat de compétence.

Le repérage est basé sur les composants de l'annexe I de l'arrêté du 16 Juillet 2019 et de l'annexe A1 de la norme NF X 46-020 : Aout 2017.

Rappel réglementaire :

- *L.4412-2 du code du travail et les textes qui lui sont liés*
- *Décret n°2017-899 du 9 Mai 2017 relatif au repérage de l'amiante avant certaines opérations*
- *Arrêté du 16 Juillet 2019 relatif au repérage de l'amiante avant certaines opérations*
- *Norme NF X 46-020 : version Aout 2017*

Sauf indication contraire dans la suite du rapport, la recherche n'a pas porté sur les ouvrages suivants : voiries, réseaux enterrés, étanchéité des réseaux enterrés.

1. DESCRIPTION PRECISE DE L'IMMEUBLE

Activité principale de l'immeuble : LOGEMENTS COLLECTIFS

Date de construction / PC : Date du permis de construire non connue

2. PARTIES D'IMMEUBLE VISITEES

Niveau	Local	Concernée
R+2	Cuisine	Concerné
R+2	Chambre 1	Concerné
R+2	Cellier	Concerné
R+2	Chambre 2	Concerné
R+2	WC	Concerné
R+2	Dégagement	Concerné
R+2	Buanderie	Concerné
R+2	Salle de bains	Concerné
R+2	Séjour	Concerné
R+2	Entrée	Concerné

IV. DEROULEMENT DE LA MISSION

1. PRESTATIONS REALISEES

- Entretien préalable et recueil des informations relatives à l'immeuble.
- Visite de l'immeuble pour inspection visuelle des composants susceptibles de contenir de l'amiante concernés. Cette étape est suivie d'investigations approfondies et de sondages selon nécessité.
- Prélèvement d'échantillons de matière et analyse des échantillons par un laboratoire accrédité sous-traitant de SOCOTEC
Laboratoire(s) d'analyse : ITGA 3 RUE ARMAND HERPIN LACROIX - CS 46537 35065 RENNES CEDEX
- Enregistrement des données sur les produits et matériaux repérés.
- Rédaction du présent rapport, des annexes, croquis.

2. CONDITIONS DE REALISATION DU REPERAGE

Le repérage amiante avant travaux, contient les informations sur la présence d'amiante dans les matériaux et produits du bâtiment afin d'informer les intervenants réalisant des activités ou interventions sur des matériaux et/ou équipements susceptibles de libérer des fibres d'amiante selon la liste citée dans le cadre I. 2.

Il consiste à identifier et localiser, par inspections visuelles et investigations approfondies pouvant être destructives, l'ensemble des matériaux et produits contenant de l'amiante incorporés ou faisant indissociablement corps avec les locaux et les zones de l'immeuble objet des travaux.

Lorsque l'absence de marquages spécifiques ou de documents ne permet pas à l'opérateur de repérage d'attester de la présence ou de l'absence d'amiante dans les matériaux et produits, des prélèvements seront effectués afin de déterminer par analyse la présence ou non d'amiante.

Procédures de prélèvement :

Les prélèvements sur des matériaux ou produits susceptibles de contenir de l'amiante sont réalisés en vertu des dispositions du Code du Travail.

Le matériel de prélèvement est adapté à l'opération à réaliser afin de générer le minimum de poussières. Dans le cas où une émission de poussières est prévisible, le matériau ou produit est mouillé à l'eau à l'endroit du prélèvement (sauf risque électrique) et, si nécessaire, une protection est mise en place au sol ; de même, le point de prélèvement est stabilisé après l'opération (pulvérisation de vernis ou de laque, par exemple).

Pour chaque prélèvement, des outils propres et des gants à usage unique sont utilisés afin d'éliminer tout risque de contamination croisée. Dans tous les cas, les équipements de protection individuelle sont à usage unique.

L'accès à la zone à risque (sphère de 1 à 2 mètres autour du point de prélèvement) est interdit pendant l'opération. Si l'accompagnateur doit s'y tenir, il porte les mêmes équipements de protection individuelle que l'opérateur de repérage.

L'échantillon est immédiatement conditionné, après son prélèvement, dans un double emballage individuel étanche.

Les informations sur toutes les conditions existantes au moment du prélèvement susceptibles d'influencer l'interprétation des résultats des analyses (environnement du matériau, contamination éventuelle, etc.) seront, le cas échéant, mentionnées dans la fiche d'identification et de cotation en annexe.

Sens du repérage pour évaluer un local :

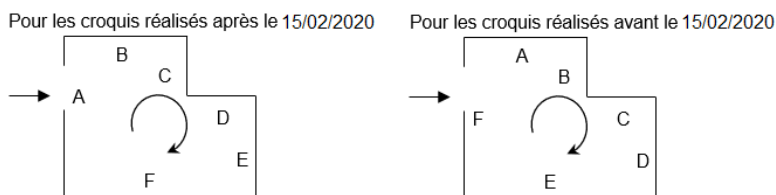

3. PERSONNES PRESENTES LORS DE LA VISITE

Accompagnateur(s) : NEANT

4. INFORMATIONS COMPLEMENTAIRES SUR LA VISITE

Parties non visitées

Pièce et étage	Justification
NEANT	

Éléments non inspectés et justification

PIECE ET ETAGE	REPERAGE	MATERIAUX OU PRODUITS	JUSTIFICATION
NEANT			

Éléments à sonder ou à analyser non présents :

Éléments de la liste A, Éléments de la liste B, Plinthes carrelage

Autres informations sur le déroulement de la mission

L'ensemble des prélèvements a été réalisé dans le respect du plan et des procédures d'intervention.

Commentaire :

Occupation des locaux : Vacant

RAPPORTS PRECEDEMMENT REALISES COMMUNIQUEES A SOCOTEC DANS LE CADRE DE LA PRESENTE MISSION

Documents demandés	Documents remis
Rapports concernant la recherche d'amiante déjà réalisés	Néant
Documents décrivant les ouvrages, produits, matériaux et protections physiques mises en place	
Éléments d'information nécessaires à l'accès aux parties de l'immeuble bâti en toute sécurité	

V. RESULTATS DETAILLES DU REPERAGE

Les tableaux suivants décrivent les résultats du repérage classés par localisation.

Successivement sont présentés :

- > Les composants contenant de l'amiante (§ 5.1),
- > Les composants repérés sans amiante (§5.2)

Quelle que soit la situation et sans préjudice des autres dispositions réglementaires applicables, le propriétaire est tenu d'avertir de la présence d'amiante toute personne pouvant intervenir sur ou à proximité des matériaux ou produits concernés ou de ceux les recouvrant ou les protégeant.

En colonne « Identification », figurent les numéros d'identification du composant et/ou du prélèvement : ceux-ci sont repris sur le(s) PV d'analyse, sur le(s) plan(s) et sur les planches de photos.

1. MATERIAUX OU PRODUITS CONTENANT DE L'AMIANTE

Pièce et Etage	Ouvrage ou composant de la construction	Localisation	Partie d'ouvrage ou de composant à inspecter ou à sonder	Identification	Justification
Entrée - R+2	Autres	Sol	Revêtement souple	P001 (Fr4)	RESULTAT ANALYSE
Entrée - R+2	Autres	Sol	Revêtement souple	P001 (Fr3)	RESULTAT ANALYSE
Entrée - R+2	Autres	Sol	Revêtement souple	P001 (Fr1)	RESULTAT ANALYSE
Cellier - R+2	Autres	Sol	Revêtement souple	P001 (Fr3)	ZPSO
Cellier - R+2	Autres	Sol	Revêtement souple	P001 (Fr1)	ZPSO
Cellier - R+2	Autres	Sol	Revêtement souple	P001 (Fr4)	ZPSO
Chambre 1 - R+2	Autres	Sol	Revêtement souple	P001 (Fr3)	ZPSO
Chambre 1 - R+2	Autres	Sol	Revêtement souple	P001 (Fr1)	ZPSO
Chambre 1 - R+2	Autres	Sol	Revêtement souple	P001 (Fr4)	ZPSO
Chambre 2 - R+2	Autres	Sol	Revêtement souple	P001 (Fr4)	ZPSO
Chambre 2 - R+2	Autres	Sol	Revêtement souple	P001 (Fr3)	ZPSO
Chambre 2 - R+2	Autres	Sol	Revêtement souple	P001 (Fr1)	ZPSO
Dégagement - R+2	Autres	Sol	Revêtement souple	P001 (Fr4)	ZPSO
Dégagement - R+2	Autres	Sol	Revêtement souple	P001 (Fr3)	ZPSO
Dégagement - R+2	Autres	Sol	Revêtement souple	P001 (Fr1)	ZPSO
Séjour - R+2	Autres	Sol	Revêtement souple	P001 (Fr4)	ZPSO

Pièce et Etage	Ouvrage ou composant de la construction	Localisation	Partie d'ouvrage ou de composant à inspecter ou à sonder	Identification	Justification
Séjour - R+2	Autres	Sol	Revêtement souple	P001 (Fr3)	ZPSO
Séjour - R+2	Autres	Sol	Revêtement souple	P001 (Fr1)	ZPSO

JP : Jugement Personnel, ZPSO : Zone présentant des similitudes d'Ouvrage, Fr : Fraction définie par le laboratoire, se référer aux PV d'analyse

QUANTITATIF DES ELEMENTS AMIANTES

Ouvrages ou composants de la construction	Parties d'ouvrages ou de composants	Unité de mesure	Quantité	Poids (t / U)	Poids total estimé
NEANT					

2. LISTE DES MATERIAUX ET PRODUITS NE CONTENANT PAS D'AMIANTE

Pièce et Etage	Ouvrage ou composant de la construction	Localisation	Partie d'ouvrage ou de composant à inspecter ou à sonder	Identification	Justification
Entrée - R+2	Autres	Sol	Revêtement souple	P001 (Fr5)	RESULTAT ANALYSE
Entrée - R+2	Autres	Sol	Revêtement souple	P001 (Fr2)	RESULTAT ANALYSE
Cellier - R+2	Autres	Sol	Revêtement souple	P001 (Fr5)	ZPSO
Cellier - R+2	Autres	Sol	Revêtement souple	P001 (Fr2)	ZPSO
Chambre 1 - R+2	Autres	Sol	Revêtement souple	P001 (Fr5)	ZPSO
Chambre 1 - R+2	Autres	Sol	Revêtement souple	P001 (Fr2)	ZPSO
Chambre 2 - R+2	Autres	Sol	Revêtement souple	P001 (Fr5)	ZPSO
Chambre 2 - R+2	Autres	Sol	Revêtement souple	P001 (Fr2)	ZPSO
Dégagement - R+2	Autres	Sol	Revêtement souple	P001 (Fr5)	ZPSO
Dégagement - R+2	Autres	Sol	Revêtement souple	P001 (Fr2)	ZPSO
Séjour - R+2	Autres	Sol	Revêtement souple	P001 (Fr5)	ZPSO
Séjour - R+2	Autres	Sol	Revêtement souple	P001 (Fr2)	ZPSO
Chambre 1 - R+2	Autres	Plafond	Enduit / Peinture	P002	RESULTAT ANALYSE
Cellier - R+2	Autres	Plafond	Enduit / Peinture	P002	ZPSO
Chambre 2 - R+2	Autres	Plafond	Enduit / Peinture	P002	ZPSO
Dégagement - R+2	Autres	Plafond	Enduit / Peinture	P002	ZPSO

Pièce et Etage	Ouvrage ou composant de la construction	Localisation	Partie d'ouvrage ou de composant à inspecter ou à sonder	Identification	Justification
Entrée - R+2	Autres	Plafond	Enduit / Peinture	P002	ZPSO
Séjour - R+2	Autres	Plafond	Enduit / Peinture	P002	ZPSO
Séjour - R+2	Autres	Mur D	Enduit / Peinture	P003	RESULTAT ANALYSE
Cellier - R+2	Autres	Mur A, Mur C, Mur D	Enduit / Peinture	P003	ZPSO
Chambre 1 - R+2	Autres	Mur D, Mur E, Mur F	Enduit / Peinture	P003	ZPSO
Chambre 2 - R+2	Autres	Mur D	Enduit / Peinture	P003	ZPSO
Dégagement - R+2	Autres	Mur A, Mur B, Mur C, Mur E, Mur F, Mur G, Mur H	Enduit / Peinture	P003	ZPSO
Entrée - R+2	Autres	Mur A, Mur B, Mur C, Mur D, Mur E	Enduit / Peinture	P003	ZPSO
Séjour - R+2	Autres	Mur E, Mur F	Enduit / Peinture	P003	ZPSO
Séjour - R+2	Autres	Mur B	Enduit / Peinture	P004	RESULTAT ANALYSE
Cellier - R+2	Autres	Mur B	Enduit / Peinture	P004	ZPSO
Chambre 1 - R+2	Autres	Mur A, Mur B, Mur C	Enduit / Peinture	P004	ZPSO
Chambre 2 - R+2	Autres	Mur A, Mur B, Mur C	Enduit / Peinture	P004	ZPSO
Dégagement - R+2	Autres	Mur D	Enduit / Peinture	P004	ZPSO
Entrée - R+2	Autres	Mur F	Enduit / Peinture	P004	ZPSO
Séjour - R+2	Autres	Mur A, Mur C	Enduit / Peinture	P004	ZPSO
Buanderie - R+2	Autres	Sol	Revêtement souple	P005 (Fr1)	RESULTAT ANALYSE
Buanderie - R+2	Autres	Sol	Revêtement souple	P005 (Fr2)	RESULTAT ANALYSE
Cuisine - R+2	Autres	Sol	Revêtement souple	P006 (Fr3)	RESULTAT ANALYSE
Cuisine - R+2	Autres	Sol	Revêtement souple	P006 (Fr1)	RESULTAT ANALYSE
Cuisine - R+2	Autres	Sol	Revêtement souple	P006 (Fr2)	RESULTAT ANALYSE
Salle de bains - R+2	Autres	Sol	Revêtement souple	P006 (Fr2)	ZPSO
Salle de bains - R+2	Autres	Sol	Revêtement souple	P006 (Fr3)	ZPSO
Salle de bains - R+2	Autres	Sol	Revêtement souple	P006 (Fr1)	ZPSO
WC - R+2	Autres	Sol	Revêtement souple	P006 (Fr2)	ZPSO
WC - R+2	Autres	Sol	Revêtement souple	P006 (Fr3)	ZPSO

Pièce et Etage	Ouvrage ou composant de la construction	Localisation	Partie d'ouvrage ou de composant à inspecter ou à sonder	Identification	Justification
WC - R+2	Autres	Sol	Revêtement souple	P006 (Fr1)	ZPSO
Cuisine - R+2	Autres	Plafond	Enduit / Peinture	P007	RESULTAT ANALYSE
Buanderie - R+2	Autres	Plafond	Enduit / Peinture	P007	ZPSO
Salle de bains - R+2	Autres	Plafond	Enduit / Peinture	P007	ZPSO
WC - R+2	Autres	Plafond	Enduit / Peinture	P007	ZPSO
Cuisine - R+2	Autres	Mur D	Enduit / Peinture	P008	RESULTAT ANALYSE
Salle de bains - R+2	Autres	Mur H	Enduit / Peinture	P008	ZPSO
WC - R+2	Autres	Mur C, Mur D	Enduit / Peinture	P008	ZPSO
Cuisine - R+2	Autres	Mur C	Enduit / Peinture	P009	RESULTAT ANALYSE
Buanderie - R+2	Autres	Mur A, Mur B, Mur C, Mur D	Enduit / Peinture	P009	ZPSO
Cuisine - R+2	Autres	Mur A, Mur B	Enduit / Peinture	P009	ZPSO
Salle de bains - R+2	Autres	Mur A, Mur B, Mur C, Mur D, Mur E, Mur F, Mur G	Enduit / Peinture	P009	ZPSO
WC - R+2	Autres	Mur A, Mur B	Enduit / Peinture	P009	ZPSO

JP : Jugement Personnel, ZPSO : Zone présentant des similitudes d'Ouvrage, Fr : Fraction définie par le laboratoire, se référer aux PV d'analyse

VI. OBLIGATIONS CONSECUTIVES AUX TRAVAUX DE RETRAIT OU DE CONFINEMENT

Lorsque le présent rapport est suivi de travaux, le propriétaire doit effectuer après enlèvement ou confinement des matériaux et produits contenant de l'amiante de la liste A ou de la liste B situés à l'intérieur des bâtiments occupés ou fréquentés, les interventions suivantes :

- Examen visuel des ouvrages par une personne certifiée,
- Mesures d'empoussièrement par un organisme accrédité par le COFRAC.

Si les travaux ne conduisent pas au retrait total des matériaux et produits de la liste A contenant de l'amiante, il est procédé, par une personne certifiée, à une évaluation périodique de l'état de conservation de ces matériaux dans un délai maximal de trois ans.

Ces interventions sont rendues obligatoires par l'article R.1334-29-3 du code de la santé Publique.

ANNEXE 1 - FICHE D'IDENTIFICATION

Identification : P001 (Fr1)

Pièce et étage : Entrée R+2

Localisation : Sol

Parties d'ouvrages ou de composants : Autres (Revêtement souple)

Descriptif Laboratoire : Dalle dure cassante beige + matériau blanc non séparable + colle polymère jaune non séparable

Résultat (justification) : Amiante détecté (RESULTAT ANALYSE)

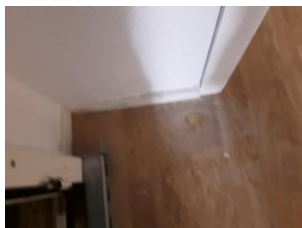

Identification : P001 (Fr2)

Pièce et étage : Entrée R+2

Localisation : Sol

Parties d'ouvrages ou de composants : Autres (Revêtement souple)

Descriptif Laboratoire : Revêtement souple marron

Résultat (justification) : Amiante non détectée (RESULTAT ANALYSE)



Identification : P001 (Fr3)

Pièce et étage : Entrée R+2

Localisation : Sol

Parties d'ouvrages ou de composants : Autres (Revêtement souple)

Descriptif Laboratoire : Dalle dure cassante grise

Résultat (justification) : Amiante détecté (RESULTAT ANALYSE)



Identification : P001 (Fr4)

Pièce et étage : Entrée R+2

Localisation : Sol

Parties d'ouvrages ou de composants : Autres (Revêtement souple)

Descriptif Laboratoire : Colle bitumineuse noire

Résultat (justification) : Amiante détecté (RESULTAT ANALYSE)



Identification : P001 (Fr5)

Pièce et étage : Entrée R+2

Localisation : Sol

Parties d'ouvrages ou de composants : Autres (Revêtement souple)

Descriptif Laboratoire : Matériau compact gris hétérogène

Résultat (justification) : Amiante non détectée (RESULTAT ANALYSE)

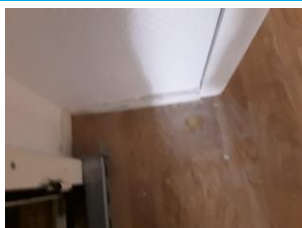

Identification : P002

Pièce et étage : Chambre 1 R+2

Localisation : Plafond

Parties d'ouvrages ou de composants : Autres (Enduit / Peinture)

Descriptif Laboratoire : Peintures multiples non séparable + enduit plâtré blanc en vrac

Résultat (justification) : Amiante non détectée (RESULTAT ANALYSE)

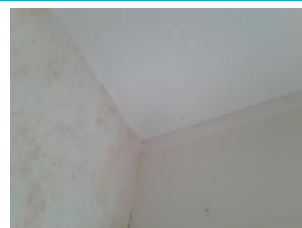



Identification : P003
Pièce et étage : Séjour R+2
Localisation : Mur D
Parties d'ouvrages ou de composants : Autres (Enduit / Peinture)
Descriptif Laboratoire : Peinture en faible quantité en vrac non séparable + enduit plâtreux blanc en vrac
Résultat (justification) : Amiante non détectée (RESULTAT ANALYSE)

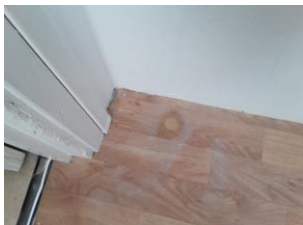

Identification : P004
Pièce et étage : Séjour R+2
Localisation : Mur B
Parties d'ouvrages ou de composants : Autres (Enduit / Peinture)
Descriptif Laboratoire : Peinture non séparable + enduit plâtreux blanc en vrac
Résultat (justification) : Amiante non détectée (RESULTAT ANALYSE)



Identification : P005 (Fr1)
Pièce et étage : Buanderie R+2
Localisation : Sol
Parties d'ouvrages ou de composants : Autres (Revêtement souple)
Descriptif Laboratoire : Revêtement souple marron
Résultat (justification) : Amiante non détectée (RESULTAT ANALYSE)

Identification : P005 (Fr2)
Pièce et étage : Buanderie R+2
Localisation : Sol
Parties d'ouvrages ou de composants : Autres (Revêtement souple)
Descriptif Laboratoire : Colle polymère jaune non séparable + ragréage gris
Résultat (justification) : Amiante non détectée (RESULTAT ANALYSE)



Identification : P006 (Fr1)
Pièce et étage : Cuisine R+2
Localisation : Sol
Parties d'ouvrages ou de composants : Autres (Revêtement souple)
Descriptif Laboratoire : Revêtement souple beige + colle polymère jaune non séparable
Résultat (justification) : Amiante non détectée (RESULTAT ANALYSE)

Identification : P006 (Fr2)
Pièce et étage : Cuisine R+2
Localisation : Sol
Parties d'ouvrages ou de composants : Autres (Revêtement souple)
Descriptif Laboratoire : Matériau compact rouge + matériau compact gris non séparable
Résultat (justification) : Amiante non détectée (RESULTAT ANALYSE)

Identification : P006 (Fr3)
Pièce et étage : Cuisine R+2
Localisation : Sol
Parties d'ouvrages ou de composants : Autres (Revêtement souple)
Descriptif Laboratoire : Joint cassant gris non séparable + colle grise
Résultat (justification) : Amiante non détectée (RESULTAT ANALYSE)

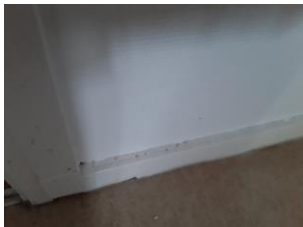
Identification : P007
Pièce et étage : Cuisine R+2
Localisation : Plafond
Parties d'ouvrages ou de composants : Autres (Enduit / Peinture)
Descriptif Laboratoire : Peintures multiples non séparable + enduit plâtreux blanc en vrac
Résultat (justification) : Amiante non détectée (RESULTAT ANALYSE)

Identification : P008
Pièce et étage : Cuisine R+2
Localisation : Mur D
Parties d'ouvrages ou de composants : Autres (Enduit / Peinture)
Descriptif Laboratoire : Peintures multiples non séparable + enduit plâtreux blanc en vrac
Résultat (justification) : Amiante non détectée (RESULTAT ANALYSE)

Identification : P009
Pièce et étage : Cuisine R+2
Localisation : Mur C
Parties d'ouvrages ou de composants : Autres (Enduit / Peinture)
Descriptif Laboratoire : Peintures multiples non séparable + enduit plâtreux blanc en vrac
Résultat (justification) : Amiante non détectée (RESULTAT ANALYSE)

ANNEXE 2 - PV ANALYSES



Parc Edonia - Bât. R - Rue de la Terre Adèle - CS n° 66862
35768 SAINT-GREGOIRE CEDEX
Tel : 02.99.35.41.41
Fax : 02.99.35.41.42
www.itga.fr

Accréditation n° I-5967



Liste des sites et portées
disponibles sur www.cofrac.fr

L'accréditation du COFRAC atteste de la compétence des laboratoires pour les seuls essais couverts par l'accréditation qui sont identifiés par le symbole :

RAPPORT SYNTHÉTIQUE D'ANALYSE NUMÉRO IT0720-19207 EN DATE DU 05/03/2020 RECHERCHE ET IDENTIFICATION D'AMIANTE SUR PRELEVEMENT(S) DE MATERIAU(X)

*Ce rapport ne concerne que les échantillons soumis à l'analyse tels qu'ils ont été reçus au laboratoire.
Les informations fournies par le client sont simplement retranscrites et identifiées comme telles.*

Client : SOCOTEC DIAGNOSTIC - AGENCE VILLEPINTE 22 Avenue des Nations 93420 VILLEPINTE	Réf. Commande ITGA : IT0720-19207 Réf. Commande Client : 13LCB0201--01
--	---

Prélèvement(s) : Reçu au laboratoire le : 27/02/2020

Préparation(s) : Effectuée de façon à être représentative de l'échantillon

- ou
- Pour une analyse au Microscope Optique à Lumière Polarisée (MOLP) : Prélèvement et montage adapté sur lame de microscopie
 - Pour une analyse au Microscope Electronique à Transmission Analytique (META) en fonction de la nature de la prise d'essai :
 - (1)- Traitement mécanique en milieu aqueux (méthode interne : IT885)
 - (2)- Traitement mécanique en milieu aqueux (méthode interne : IT453)
 - (3)- Traitement chimique et mécanique au chloroforme (méthode interne : IT286)

Technique(s) : - Microscopie Optique à Lumière Polarisée (guide HSG 248 - Appendice 2) : Morphologie et critères optiques

Analytique(s) : La détection de fibres d'amiantes optiquement observables est garantie si la teneur est supérieure ou égale à 0,1 % en masse.
ou
- Microscopie Electronique à Transmission Analytique (parties pertinentes de la norme NF X 43-050) : Morphologie, EDX et diffraction électronique
La détection de fibres d'amiantes est garantie si la teneur est supérieure ou égale à 0,1 % en masse.

Résultat(s) :

Fraction analysée	Technique analytique (Méthode de préparation)	Nombre de préparations	Date d'analyse	Résultat / Variété d'amiantes
Réf dossier client : 13LCB0201--01 - 5 Square P. Merimee - Logement 1 - R+2 - ESC CB 77000 MELUN				Réf échantillon ITGA : IT072002-64379
Réf échantillon client : 13LCB0201P001 / LOGEMENTS COLLECTIFS - - - / Entrée Sol Revêtement souple				Description ITGA : Dalle dure cassante beige / Matériau blanc / Revêtement souple marron / Colle polymère jaune / Dalle dure cassante grise / Colle bitumineuse noire / Matériau compact gris hétérogène
* Dalle dure cassante beige + matériau blanc non séparable + colle polymère jaune non séparable	META (3)	1	05/03/2020	Présence de fibres d'amiantes / Chrysotile
* Revêtement souple marron	META (1)	1	05/03/2020	Amiante non détecté / -
* Dalle dure cassante grise	META (3)	1	05/03/2020	Présence de fibres d'amiantes / Chrysotile
* Colle bitumineuse noire	MOLP	2	04/03/2020	Présence de fibres d'amiantes / Chrysotile
* Matériau compact gris hétérogène	META (1)	1	05/03/2020	Amiante non détecté / -
Réf dossier client : 13LCB0201--01 - 5 Square P. Merimee - Logement 1 - R+2 - ESC CB 77000 MELUN				Réf échantillon ITGA : IT072002-64380
Réf échantillon client : 13LCB0201P002 / LOGEMENTS COLLECTIFS - - - / Chambre 1 Plafond Enduit Peinture				Description ITGA : Peintures multiples / Enduit plâtreux blanc en vrac
* Peintures multiples non séparable + enduit plâtreux blanc en vrac	META (1)	1	05/03/2020	Amiante non détecté / -

La reproduction de ce rapport n'est autorisée que sous sa forme intégrale ; ce rapport ne doit pas être reproduit partiellement sans l'approbation du laboratoire.

Sauf demande particulière et écrite du client, les échantillons sont conservés pendant 6 mois et les rapports pendant 2 ans.

DTA 164-01 rev 09

Page 1/3

RAPPORT SYNTHÉTIQUE D'ANALYSE NUMÉRO IT0720-19207 EN DATE DU 05/03/2020
RECHERCHE ET IDENTIFICATION D'AMIANTE SUR PRELEVEMENT(S) DE MATERIAU(X)

Fraction analysée	Technique analytique (Méthode de préparation)	Nombre de préparations	Date d'analyse	Résultat / Variété d'amiant
Réf dossier client : 13LCB0201--01 - 5 Square P. Merimee - Logement 1 - R+2 - ESC CB 77000 MELLUN Réf échantillon client : 13LCB0201P003 / LOGEMENTS COLLECTIFS - - - / Séjour Mur D Enduit Peinture				Réf échantillon ITGA : IT072002-64381 Description ITGA : Peinture en faible quantité en vrac / Enduit plâtreux blanc en vrac
[¶] Peinture en faible quantité en vrac non séparable + enduit plâtreux blanc en vrac	META (1)	2	05/03/2020	Amiante non détecté / -
Réf dossier client : 13LCB0201--01 - 5 Square P. Merimee - Logement 1 - R+2 - ESC CB 77000 MELLUN Réf échantillon client : 13LCB0201P004 / LOGEMENTS COLLECTIFS - - - / Séjour Mur B Enduit Peinture				Réf échantillon ITGA : IT072002-64382 Description ITGA : Peinture / Enduit plâtreux blanc en vrac
[¶] Peinture non séparable + enduit plâtreux blanc en vrac	META (1)	1	05/03/2020	Amiante non détecté / -
Réf dossier client : 13LCB0201--01 - 5 Square P. Merimee - Logement 1 - R+2 - ESC CB 77000 MELLUN Réf échantillon client : 13LCB0201P005 / LOGEMENTS COLLECTIFS - - - / Buanderie Sol Revêtement souple				Réf échantillon ITGA : IT072002-64383 Description ITGA : Revêtement souple marron / Colle polymère jaune / Ragrage gris
[¶] Revêtement souple marron	META (1)	1	05/03/2020	Amiante non détecté / -
[¶] Colle polymère jaune non séparable + ragrage gris	META (1)	1	05/03/2020	Amiante non détecté / -
Réf dossier client : 13LCB0201--01 - 5 Square P. Merimee - Logement 1 - R+2 - ESC CB 77000 MELLUN Réf échantillon client : 13LCB0201P006 / LOGEMENTS COLLECTIFS - - - / Cuisine Sol Revêtement souple				Réf échantillon ITGA : IT072002-64384 Description ITGA : Revêtement souple beige / Colle polymère jaune / Matériau compact rouge / Matériau compact gris / Joint cassant gris / Colle grise
[¶] Revêtement souple beige + colle polymère jaune non séparable	META (1)	1	05/03/2020	Amiante non détecté / -
[¶] Matériau compact rouge + matériau compact gris non séparable	META (1)	1	05/03/2020	Amiante non détecté / -
[¶] Joint cassant gris non séparable + colle grise	META (1)	1	05/03/2020	Amiante non détecté / -
Réf dossier client : 13LCB0201--01 - 5 Square P. Merimee - Logement 1 - R+2 - ESC CB 77000 MELLUN Réf échantillon client : 13LCB0201P007 / LOGEMENTS COLLECTIFS - - - / Cuisine Plafond Enduit Peinture				Réf échantillon ITGA : IT072002-64385 Description ITGA : Peintures multiples / Enduit plâtreux blanc en vrac
[¶] Peintures multiples non séparable + enduit plâtreux blanc en vrac	META (1)	1	05/03/2020	Amiante non détecté / -
Réf dossier client : 13LCB0201--01 - 5 Square P. Merimee - Logement 1 - R+2 - ESC CB 77000 MELLUN Réf échantillon client : 13LCB0201P008 / LOGEMENTS COLLECTIFS - - - / Cuisine Mur D Enduit Peinture				Réf échantillon ITGA : IT072002-64386 Description ITGA : Peintures multiples / Enduit plâtreux blanc en vrac
[¶] Peintures multiples non séparable + enduit plâtreux blanc en vrac	META (1)	1	05/03/2020	Amiante non détecté / -
Réf dossier client : 13LCB0201--01 - 5 Square P. Merimee - Logement 1 - R+2 - ESC CB 77000 MELLUN Réf échantillon client : 13LCB0201P009 / LOGEMENTS COLLECTIFS - - - / Cuisine Mur C Enduit Peinture				Réf échantillon ITGA : IT072002-64387 Description ITGA : Peintures multiples / Enduit plâtreux blanc en vrac
[¶] Peintures multiples non séparable + enduit plâtreux blanc en vrac	META (1)	1	05/03/2020	Amiante non détecté / -

La reproduction de ce rapport n'est autorisée que sous sa forme intégrale ; ce rapport ne doit pas être reproduit partiellement sans l'approbation du laboratoire.

Sauf demande particulière et écrite du client, les échantillons sont conservés pendant 6 mois et les rapports pendant 2 ans.

DTA 164-01 rev 09

Page 2/3

RAPPORT SYNTHÉTIQUE D'ANALYSE NUMÉRO IT0720-19207 EN DATE DU 05/03/2020
RECHERCHE ET IDENTIFICATION D'AMIANTE SUR PRELEVEMENT(S) DE MATERIAU(X)

Fraction analysée	Technique analytique (Méthode de préparation)	Nombre de préparations	Date d'analyse	Résultat / Variété d'amianté
-------------------	--	---------------------------	-------------------	------------------------------

Validé par : Flavien HOUIS - Analyste



La reproduction de ce rapport n'est autorisée que sous sa forme intégrale ; ce rapport ne doit pas être reproduit partiellement sans l'approbation du laboratoire.

Sauf demande particulière et écrite du client, les échantillons sont conservés pendant 6 mois et les rapports pendant 2 ans.

DTA 164-01 rev 09

Page 3/3

ANNEXE 3 - AUTRES DOCUMENTS

Aucun document disponible

ANNEXE 4 - CERTIFICAT DE COMPÉTENCES



Certificat
 Attribué à
Monsieur Ahmed HOURIA

Bureau Veritas Certification certifie que les compétences de la personne mentionnée ci-dessus répondent aux exigences des arrêtés relatifs aux critères de certification de compétences ci-dessous pris en application des articles L271-6 et R 271.1 du Code de la Construction et de l'Habitation et relatifs aux critères de compétence des personnes physiques réalisant des dossiers de diagnostics techniques tels que définis à l'article L271-4 du code précité.

DOMAINES TECHNIQUES

	Références des arrêtés	Date de Certification originale	Validité du certificat*
Amiante sans mention	Arrêté du 25 juillet 2016 définissant les critères de certification des compétences des personnes physiques opérateurs de repérages, d'évaluation périodique de l'état de conservation des matériaux et produits contenant de l'amiante, et d'examen visuel après travaux dans les immeubles bâtis et les critères d'accréditation des organismes de certification	13/12/2018	12/12/2023
DPE sans mention	Arrêté du 16 octobre 2006 modifié définissant les critères de certification des compétences des personnes physiques réalisant le diagnostic de performance énergétique ou l'attestation de prise en compte de la réglementation thermique, et les critères d'accréditation des organismes de certification	20/02/2019	18/02/2024
Electricité	Arrêté du 8 juillet 2008 modifié définissant les critères de certification des compétences des personnes physiques réalisant l'état de l'installation intérieure d'électricité et les critères d'accréditation des organismes de certification	20/02/2019	19/02/2024
Gaz	Arrêté du 6 avril 2007 modifié définissant les critères de certification des compétences des personnes physiques réalisant l'état de l'installation intérieure de gaz et les critères d'accréditation des organismes de certification	25/01/2019	24/01/2024
Plomb sans mention	Arrêté du 21 novembre 2006 modifié définissant les critères de certification des compétences des personnes physiques opérateurs des constats de risque d'exposition au plomb, des diagnostics du risque d'intoxication par le plomb des peintures ou des contrôles après travaux en présence de plomb, et les critères d'accréditation des organismes de certification	25/01/2019	24/01/2024
Termites métropole	Arrêté du 30 octobre 2006 modifié définissant les critères de certification des compétences des personnes physiques réalisant l'état relatif à la présence de termites dans le bâtiment et les critères d'accréditation des organismes de certification	13/12/2018	12/12/2023

Date : 20/02/2019 Numéro de certificat : 8162897
Jacques MATILLON, Président





* Sous réserve du respect des dispositions contractuelles et des résultats positifs des surveillances réalisées, ce certificat est valable jusqu'au : voir ci-dessus
 Des informations supplémentaires concernant le périmètre de ce certificat ainsi que l'applicabilité des exigences du référentiel peuvent être obtenues en consultant l'organisme.
 Pour vérifier la validité de ce certificat, vous pouvez aller sur www.bureauveritas.fr/certification-diag

Adresse de l'organisme certificateur : Bureau Veritas Certification France
 60, avenue du Général de Gaulle - Immeuble Le Guillaumet - 92046 Paris La Défense

ANNEXE 5 - ATTESTATION D'ASSURANCE

Votre Assurance
▶ RC PRESTATAIRES



Assurance et Banque

ATTESTATION

SOCOTEC DIAGNOSTIC
21 ROUTE D'ALBERT
62450 AVESNES LES BAPAUME

COURTIER
VD ASSOCIES
81 BOULEVARD PIERRE PREMIER
33110 LE BOUSCAT
Tél : 05 56 30 95 75
Fax : 08 97 50 56 06
Email : CONTACT@VDASSOCIES.FR
Portefeuille : 0201478984

Vos références :
Contrat n° 10158549604
Client n° 0626089020

AXA France IARD, atteste que :

**SOCOTEC DIAGNOSTIC
21 ROUTE D'ALBERT
62450 AVESNES LES BAPAUME**

est titulaire d'un contrat d'assurance N° 10158549604 ayant pris effet le 01/03/2018.
Ce contrat garantit les conséquences pécuniaires de la Responsabilité Civile pouvant lui incomber du fait de l'exercice des activités de **DIAGNOSTICS TECHNIQUES IMMOBILIERS** suivantes :

AMIANTE :
ETAT MENTIONNANT LA PRESENCE OU L'ABSENCE DE MATERIAUX CONTENANT DE L'AMIANTE
DIAGNOSTIC TECHNIQUE AMIANTE
DIAGNOSTIC AMIANTE PARTIES PRIVATIVES
CONTROLE PERIODIQUE (AMIANTE)
CONTROLE VISUEL APRES TRAVAUX (PLOMB - AMIANTE)
REPERAGE AMIANTE AVANT/ APRES TRAVAUX ET DEMOLITION
REPERAGE AMIANTE ET D'HAP SUR SURFACE BITUMEE ET ENROBES

PLOMB :
DIAGNOSTIC PLOMB DANS L'EAU
CONSTAT DES RISQUES D'EXPOSITION AU PLOMB (CREP)
DIAGNOSTIC DE RISQUE D'INTOXICATION AU PLOMB DANS LES PEINTURES (DRIPP)
RECHERCHE DE PLOMB AVANT TRAVAUX / DEMOLITION

ETAT PARASITAIRE :
ETAT RELATIF A LA PRESENCE DE TERMITES
ETAT PARASITAIRE (MERULES, VRILLETES, LYCTUS)
INFORMATION SUR LA PRESENCE DE RISQUE DE MERULE (LOI ALUR)

MESURES :
MESURAGE LOI CARREZ ET LOI BOUTIN
CALCULS DES MILLIEMES -TANTIEMES DE COPROPRIETE ET REALISATION DE PLANS ASSOCIES SELON LES TEXTES SUIVANTS : LOI

AXA France IARD SA

Société anonyme au capital de 214 799 030 Euros
Siège social : 313, Terrasses de l'Arche - 92727 Nanterre Cedex 722 057 460 R.C.S. Nanterre
Entreprise régie par le Code des assurances - TVA intracommunautaire n° FR 14 722 057 460
Opérations d'assurances exonérées de TVA - art. 261-C CGI - sauf pour les garanties portées par AXA Assistance

1/2

10158549604180710

65-557 DU 10 JUILLET 1965, DECRET 67-223 DU 17 MARS 1967, DECRET 2004- 479 du 27 mai 2004 ET SUIVANTS FIXANT LE STATUT DE LA COPROPRIETE DES IMMEUBLES BATIS.

AUTRES :

ETAT DE L'INSTALLATION INTERIEURE DE GAZ

ETAT DES RISQUES NATURELS, MINIERES ET TECHNOLOGIQUES (ENRNMT)

ESRIS (ETAT DES SERVITUDES RISQUES ET D'INFORMATION SUR LES SOLS)

ERP (ETAT DES RISQUES ET POLLUTIONS)

DIAGNOSTIC DE PERFORMANCE ENERGETIQUE

DPE INDIVIDUEL POUR MAISONS INDIVIDUELLES, APPARTEMENTS ET LOTS TERTIAIRES AFFECTES A DES IMMEUBLES A USAGE

PRINCIPAL D'HABITATION, AINSI QUE LES ATTESTATIONS DE PRISE EN COMPTE DE LA REGLEMENTATION THERMIQUE.

ETAT DE L'INSTALLATION INTERIEURE D'ELECTRICITE.

ETUDE REGLEMENTATION THERMIQUE 2005 ET 2012.

DOCUMENT ETABLI A L'ISSUE DU CONTROLE DES INSTALLATIONS D'ASSAINISSEMENT NON COLLECTIF

DIAGNOSTIC ASSAINISSEMENT AUTONOME ET COLLECTIF

ETAT DES LIEUX LOCATIFS

DIAGNOSTIC DE SECURITE PISCINE

CERTIFICAT DE DECENCE ET CERTIFICAT DE TRAVAUX DE REHABILITATION

DIAGNOSTIC POUR OBTENTION DE PRET A TAUX ZERO

INFILTROMETRIE-MESURES DE PERMEABILITE DU BATIMENT ET DES RESEAUX AERAIQUES

THERMOGRAPHIE INFRAROUGE

DIAGNOSTIC RADON : DANS TOUS TYPES DE BATIMENTS.

DIAGNOSTIC DANS LE CADRE DE LA LOI SRU AVANT MISE EN COPROPRIETE

DIAGNOSTIC DECHETS DE CHANTIER – ARTICLES R 111-43 A R 111-49 DU CODE DE LA CONSTRUCTION ET DE L'HABITATION

DOCUMENT UNIQUE D'EVALUATION DES RISQUES COPROPRIETE - Articles L 230-2, III, R 230-1 DU CODE DU TRAVAIL

DIAGNOSTIC TECHNIQUE GLOBAL (DTG) POUR LES COPROPRIETES - LOI N° 2014-366 POUR L'ACCES AU LOGEMENT ET UN

URBANISME RENOVE « ALUR », A L'EXCLUSION DE MISSIONS RELEVANT D'UN PROFESSIONNEL DE LA VENTE OU DE LA LOCATION

DE BIENS IMMOBILIERS.

DIAGNOSTIC ACCESSIBILITE HANDICAPES

EXPERTISE EN VALEUR VENALE ET LOCATIVE (SOUS RESERVE D'OBTENTION DE FORMATION)

ETAT DESCRIPTIF DE DIVISION

CENTRE DE FORMATION

MESURES D'EMPOUSSIEREMENT AMIANTE AVEC STRATEGIE D'ECHANTILLONAGE

DIAGNOSTIC QUALITE DE L'AIR INTERIEUR

VERIFICATION PERIODIQUE ET INITIALE DES INSTALLATIONS ELECTRIQUES

VERIFICATION PERIODIQUE ET INITIALE DES INSTALLATIONS DE GAZ

VERIFICATION PERIODIQUE ET INITIALE DES ENGINES DE LEVAGE ET DE CHANTIER

DIAGNOSTIC SECURITE INCENDIE

CONTROLE DE SECURITE DES AIRES DE JEUX

RECHERCHE DE METAUX LOURDS SUR TOUS TYPES D'OUVRAGES ET DE BÂTIMENTS

La garantie Responsabilité civile professionnelle s'exerce à concurrence de 5.000.000 € par sinistre et par année d'assurance.

La présente attestation ne peut engager l'Assureur au-delà des limites et conditions du contrat auquel elle se réfère.

La présente attestation est valable pour la période du 01/01/2020 au 31/12/2020 sous réserve des possibilités de suspension ou de résiliation en cours d'année d'assurance pour les cas prévus par le Code des Assurances ou le contrat.

Fait à PARIS le 02 Janvier 2020

Pour la société :



AXA France IARD SA

Société anonyme au capital de 214 799 030 Euros

Siège social : 313, Terrasses de l'Arche - 92727 Nanterre Cedex 722 057 460 R.C.S. Nanterre

Entreprise régie par le Code des assurances - TVA Intracommunautaire n° FR 14 722 057 460

Opérations d'assurances exonérées de TVA - art. 261-C CGI - sauf pour les garanties portées par AXA Assistance

2/2

ANNEXE 6 - PLANS / CROQUIS

PLANCHE DE REPERAGE

Bien : 13LCB0201 - 5 Square P.
Merimee - Logement 1 - R+2 - ESC
CB 77000 MELUN

Zone :R+2

Plan

Auteur :HOURIA ahmed

N° de planche :1/1

Légende type de mur :

- Cloisons Plaques de plâtre
- Murs Bois
- Murs Briques
- Murs carreaux de plâtre
- Murs Béton
- Murs porteurs et/ou mur de refend /
Plaques de plâtre
- Murs périphériques / Doublage
(plaque de plâtre + isolant)
- Murs Torchis
- Murs Brique / Enduit
- Murs Brique plâtrière
- Murs Pierre
- Murs Mâchefer
- Murs Parpaing
- Murs amiantés

Légende des prélèvements :

- Prélèvement de sol amianté
- Prélèvement de sol non amianté
- Prélèvement de plafond amianté
- Prélèvement de plafond non amianté
- Prélèvement de mur amianté
- Prélèvement de mur non amianté
- Autre type de prélèvement amianté
- Autre type de prélèvement non amianté
- Sols amiantés
- Plafonds amiantés
- Sols et plafonds amiantés

